一般社団法人 日本脳神経外科学会 関東支部会

# 第21回 市民公開講座

# 脳疾患の最新知見

日 時　2024年 6月1日（土）　14:00〜16:00　（受付開始13:30〜）

会 場　一橋大学 一橋講堂　東京都千代田区一ツ橋2-1-2　学術総合センター内

## プログラム

14:00〜14:40
「最新の脳腫瘍診断・治療を知ろう」
石川 栄一　（筑波大学 脳神経外科）

14:40〜15:20
「"見える化"を駆使した脳血管外科治療」
中冨 浩文　（杏林大学 脳神経外科）

15:20〜16:00
「切らずに治す脳血管内治療の進歩」
橋本 孝朗、河野 道宏　（東京医科大学 脳神経外科）

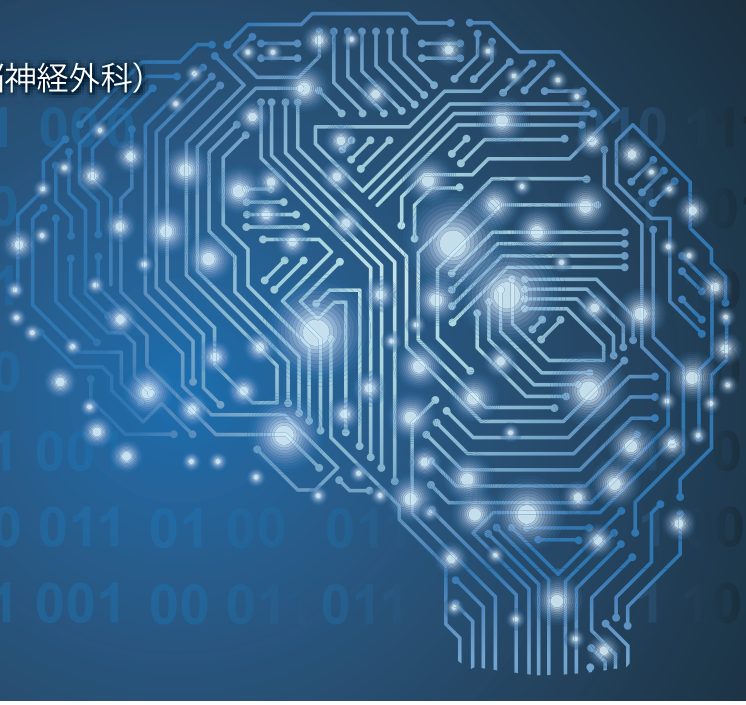

**参加費無料**

事前申込は不要です
当日直接会場にお越しください
（定員300名）

**会場アクセス**

・『東京メトロ半蔵門線、都営三田線、都営新宿線』
神保町駅（A8・A9 出口）徒歩4分
・『東京メトロ東西線』　竹橋駅（1b 出口）徒歩4分

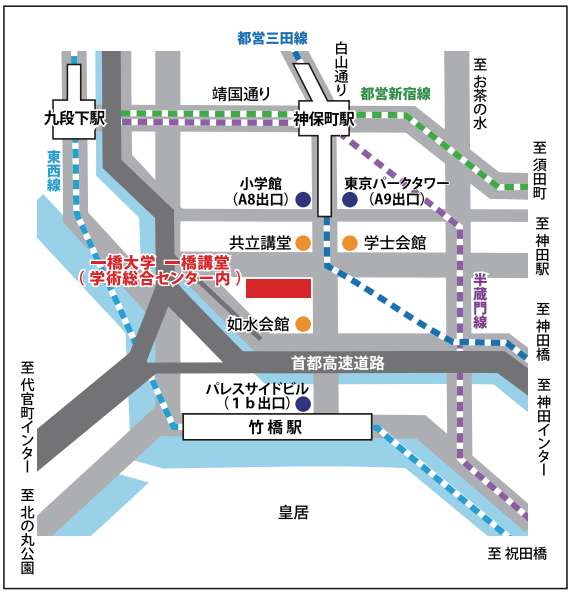


主 催　一般社団法人 日本脳神経外科学会 関東支部会

共 催　筑波大学 脳神経外科
杏林大学 脳神経外科
東京医科大学 脳神経外科

本件に関するお問合せ
運営代行：ユアーズ学術企画株式会社
〒164-0003 東京都中野区東中野4-6-5 山手ビル
TEL: 03-5937-1456（平日9:30〜17:30）
E-mail: mail@yours-g.co.jp